



Gobierno
Municipal
2025 • 2027

CRÓNICA DEL PASADO



Rutas turísticas, pueblos con encanto y mágicos del EDOMEX





Rutas turísticas, pueblos con encanto y mágicos del EDOMEX.

El Estado de México actualmente se enfoca mucho al turismo, ya que cuenta con gran oferta en este rubro, tanto por las iglesias, vestigios arqueológicos, climas con vistas únicas, gastronomía, etc. Todo ello distribuido por todo su territorio, por lo cual la secretaria de turismo estatal creó un logo para ser reconocido por el turismo en todos los niveles.

La marca destino del Estado de México, “un destino hecho a mano” que representa la riqueza de la entidad y además simboliza lo siguiente:



Al mismo tiempo se distribuye en 9 rutas turísticas, para dar al turista un sentido más propio a sus visitas, pudiendo programar visitas por temporadas, identificar gustos por cierto turismo, y así formar experiencias distribuidas en varias visitas en los diferentes puntos donde se ofertan los servicios de cada municipio.

Anteriormente ya se habían creado las categorías de pueblo con encanto y pueblo mágico, dichos lugares se distinguen por sus atributos simbólicos, leyendas, historia y encanto cultural que la Secretaría de Turismo promueve para revalorizar su identidad y ofrecer alternativas turísticas, destacando por su arquitectura, tradiciones y gastronomía, entre otros aspectos agradables al turismo.





Gobierno Municipal
2025 • 2027



Las 9 rutas son:



En el Corazón Mexiquense



Bellezas del Nevado



Esplendor Mazahua



Fe y Espiritualidad



Grandeza Otomí



Leyendas del Camino Real



Lugar de los Dioses



Sor Juana y los Volcanes



Mariposa Monarca

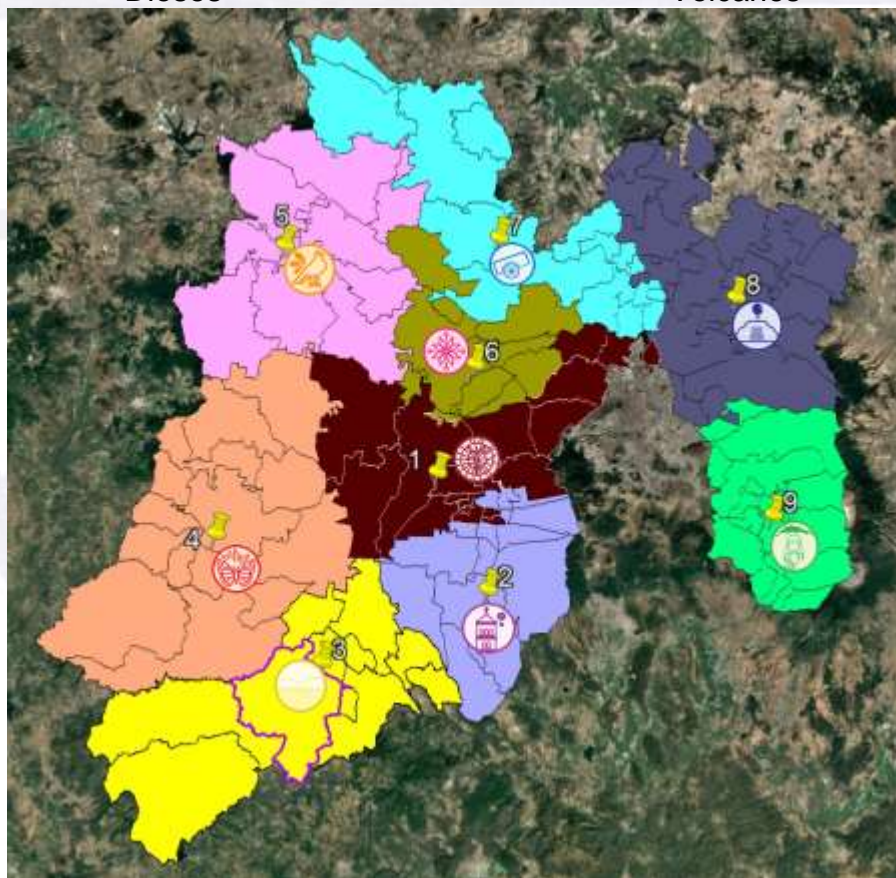



Se implementaron 2 logos que identifican a cada uno de ellos, la principal diferencia entre ambos es de alcance y enfoque:

Con Encanto



Son una distinción federal enfocada en la riqueza histórica, cultural y el misticismo con valor nacional

Mágico



Suelen ser programas estatales (como en el Estado de México) enfocados en la belleza arquitectónica, la preservación de su ambiente pintoresco y el turismo relajado

Sultepec recibió en noviembre de 2008 su nombramiento oficial como pueblo con encanto



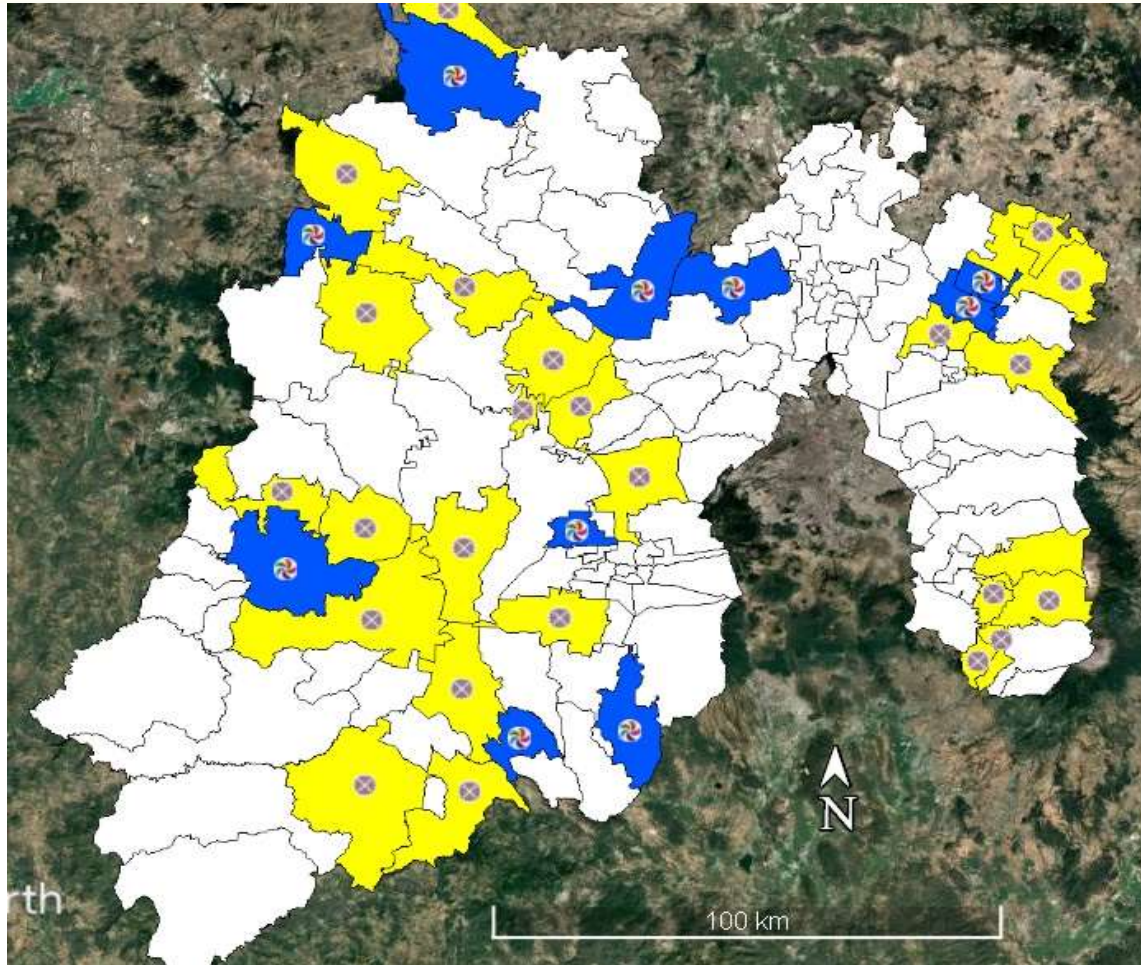

Pueblos mágicos:	Con encanto:		
=El Oro	= Acolman	= Nopaltepec	= Tenango del Valle
=Malinalco	= Amanalco	= Ozumba	= Tepetlaoxtoc
=Metepec	= Amecameca	= Papalotla	= Tepetlixpa
=Tepotzotlán	= Ayapango	= Polotitlán	= Tlamanalco
=Valle de Bravo	= Axapusco	= San Felipe del Progreso	= Zacualpan
=Ixtapan de la Sal	= Coatepec Harinas	= Sultepec	= Zinacantepec
=Teotihuacán	= Donato Guerra	= Temascalcingo	
=Aculco	= Jiquipilco	= Temascaltepec	
=Villa del Carbón	= Jocotitlan	= Temoaya	
=San Martín de las Pirámides	= Lerma		

